

# Angèle DENOYELLE

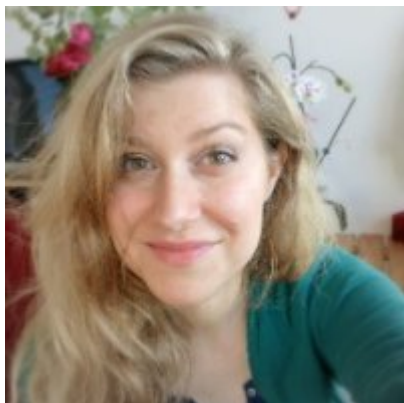

Equipe de rattachement :

IPRAUS

Mail :

[angele.denoyelle@gmail.com](mailto:angele.denoyelle@gmail.com)

Fichier(s) associé(s) :

 [CV\\_Angèle Denoyelle 2016](#)

 [Résumé de thèse 2016](#)

## Formation doctorale en cours

Depuis octobre 2013 : Doctorant en Aménagement de l'espace et Urbanisme, Université Paris-Est, ED "Ville, Transports et Territoires"

Financement : contrat doctoral (IPRAUS / Université Paris-Est)

Sous la direction de [Jean-Paul Midant](#) (Maître-assistant à l'ENSA Paris-Belleville)

Laboratoire d'accueil : IPRAUS (ENSA Paris-Belleville)

Titre : "[Les pratiques de restauration des jardins historiques aujourd'hui. Quelle place pour la création contemporaine ?](#)"

## Titres universitaires

- 2009-2011 : DSA Architecture et Patrimoine, Option Villes Orientales, ENSA Paris-Belleville
- 2005-2009 : Diplôme de payagiste D.P.L.G., École Nationale Supérieure du Paysage, Versailles

## Activités de recherche

- IPRAUS, Laboratoire de recherche de l'école d'architecture de Paris-Belleville

> Co-organisation avec le DRAC Ile-de-France et préparation de la journée d'étude *Le Patrimoine des édifices religieux du XXe siècle en Ile-de-France* à l'école d'architecture de Paris-Belleville

> Co-organisation avec Jean-Paul Midant et préparation de la journée d'étude *Le patrimoine architectural des campus universitaires des années 1960* à l'école d'architecture de Paris-Belleville

> Intervention Penser le campus par le paysage avec Bernadette Blanchon dans le cadre de la journée

d'étude *Le patrimoine architectural des campus universitaires des années 1960* LAREP, Laboratoire de recherche de l'école du paysage de Versailles

> Étude Penser le campus par le paysage pour le PUCA, ministère de l'Écologie

- IPRAUS, Laboratoire de recherche de l'école d'architecture de Paris-Belleville

> Évaluation du *Label Patrimoine du XXe siècle*, pour le ministère de la Culture, sous la direction de Jean-Paul Midant, historien et de Jean-Michel Léger, sociologue

## **Activités d'enseignement**

- École Nationale Supérieure d'Architecture de Paris-Belleville

Chargée de cours dans le DSA Architecture et Patrimoine :

> Histoire des jardins

> Animatrice d'un intensif projet de paysage « événementiel et patrimoine », le cas du jardins des Tuileries

> Monitorat de stage et de mémoire

> Préparation aux sessions de l'école d'été en partenariat avec l'université de Tianjin, Chine.

## **Publications**

« Le cimetière Bab al-Saghir », dans Newsletter Architecture et Patrimoine des VillesOrientales n°4, sept. 2010, ENSAPB, pp. 35-38.

« Le plateau de Saclay », dans Ateliers de création urbaine « Futurs possibles », Ateliers de création urbaine, Carré, Conseil Regional d'Ile-de-France, pp. 134-137.

---