

# Selma BRINIS

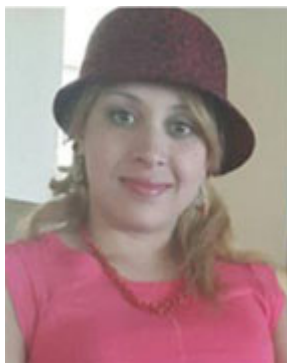

Equipe de rattachement :

AHTTEP

Mail :

[selma.brinis@hotmail.com](mailto:selma.brinis@hotmail.com)

Fichier(s) associé(s) :

 [CV\\_Selma Brinis](#)

 [Résumé de thèse 2017](#)

## Formation doctorale en cours

Depuis 2015 : Doctorant en Géographie spécialité "Architecture, Ville et Environnement", Université Paris-1, ED "Géographie de Paris 1"

Directeur de thèse : [Karen Bowie](#) (professeur, ENSA Paris-la Villette)

Laboratoire d'accueil : AHTTEP (ENSA Paris-la Villette)

Titre de la thèse : ["Implantation des gares ferroviaires et recomposition spatiale. Études historiques et morphologiques sur les sites de gares du "Grand Paris"](#)

## Titres universitaires

- 2014 – 2015: DPEA recherche en Architecture International Post Master in Architectural Studies École d'Architecture de Paris la Villette
- 2013 – 2014: Master 2 en géographie Option; paysage urbain, stratégies et médiations Université d'Angers, Département de géographie
- 2012 – 2013: Master2 recherche en sciences et techniques des environnements urbains Option : Ambiances et formes urbaines École d'Architecture de Nantes
- 2006 – 2011: Diplôme d'État en Architecture École d'Architecture d'Annaba (Algérie)

## Expériences de recherche

- **Mémoires**

*Mémoire de recherche dans le cadre de DPEA recherche en architecture.*

Durée des travaux de mémoire: Décembre 2014 - Septembre 2015.

Intitulé: « Réseaux ferroviaires et développement urbain en banlieue parisienne ».

Sous la direction de Karen BOWIE docteur en histoire de l'art, Université de Paris I Panthéon-Sorbonne-HDR et Professeur à l'Ensa Paris-la-Villette Soutenue le 25 septembre 2015 au laboratoire AHTTEP.

Mention assez bien à l'unanimité du jury.

*Mémoire de recherche dans le cadre de master 2 en sciences et techniques des environnements urbains*  
Spécialité : Ambiances et Formes urbaines. Durée des travaux de mémoire: Mars 2013 - Septembre 2013  
Intitulé : « Création d'un corpus structuré des données Urbaines et Architecturales pour une application de visualisation en 3D»

Sous la direction de Vincent TOURRE docteur en géomatique et maitre de conférences à l'école centrale Audencia, Nantes.

- **Stage de recherche**

Au sein du centre des recherches méthodologiques en Architecture (CERMA) de l'ENSA de Nantes.  
Durée des travaux de recherche: Avril 2013 - Aout 2013. Axe de recherche CERMA : Ville et image  
Tuteur de stage: Dr. Vincent TOURRE.

- **Projet**

Mini projet urbain avec l'équipe ville et territoire Durée des travaux de recherche: Octobre 2012 - Février 2013

Intitulé du projet de recherche: « Construction d'un dispositif théorique de la ville durable - Approche prospective ».

Sous la direction de Cherif Hanna Architecte et professeur à l'ENSA de Nantes et Georges

- **Communication à un colloque**

14 Avril 2016: Colloque international " Industrie, Transport et urbanisation métropolitains, entre histoire, mémoire et projet". Au CNAM (Paris).

[http://www.ahttep.archi.fr/IMG/pdf/journee\\_14\\_avril\\_programme.pdf](http://www.ahttep.archi.fr/IMG/pdf/journee_14_avril_programme.pdf)

---