

SELMA BRINIS

selma.brinis@hotmail.com

Selma.Brinis@malix.univ-paris1.fr

Architecte Urbaniste

Phd Candidate en Géographie

Spécialité "Architecture, Ville et Environnement"

Unité de recherche AHTTEP

UMR-CNRS AUSser 3329

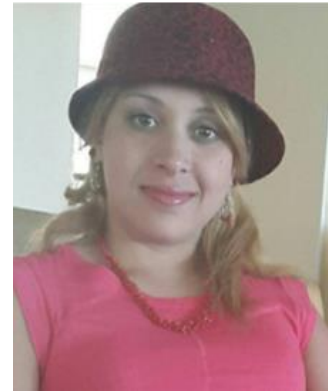

Doctorante à l'université Paris1 Panthéon la Sorbonne et à l'Ecole Nationale Supérieure d'Architecture de Paris la Villette. Mes recherches actuelles concernent les relations entre l'implantation des gares ferroviaire et la recomposition de l'espace urbain, à travers des études historiques et morphologiques des sites de gares du "Grand Paris".

Thèmes de recherche

- Histoire de chemin de fer;
- Histoire urbaine;
- Aménagement urbain;
- Formes urbaines et architecture;
- Patrimonialisation.

Cursus universitaire

2015-2018 | Doctorat en géographie.

Spécialité "Architecture, Ville et Environnement".

Université Paris 1 Panthéon la Sorbonne et l'ENSA Paris-la-Villette.

2014-2015 | Post master international en études architecturales.

École nationale supérieure d'architecture de Paris- la - Villette.

2013-2014 | Master2 en géographie.

Spécialité "paysages urbains, stratégies et médiations".

Université d'Angers, département de géographie.

2012-2013 | Master2 en Sciences et Techniques des Environnements Urbains.

Spatialité " Ambiances et Formes Urbaines".

École nationale supérieure d'architecture de Nantes et l'école centrale Audencia, Nantes.

2006-2011 | Diplôme d'Architecte d'Etat.

Université Badji Mokhtar, Annaba, Algérie.

Thèse

Intitulé: « Implantation de gares et recomposition spatiale. Etudes historiques et morphologiques sur les sites de gares du "Grand Paris"».

Direction de la thèse : Mme. Karen BOWIE; Professeure en Histoire et cultures architecturales à l'École Nationale Supérieure d'Architecture de Paris – La Villette.

Comité de thèse: Mme Nacima BARON-YELLES; Professeure de Géographie à l'université Marne-la-Vallée. Mme Anne GRILLET-AUBERT; Enseignante en Ville et Territoire à l'ENSA de Paris-Belleville. Mme Catherine RHEIN; Directrice de recherche émérite CNRS, UMR n°8504- Géographie Cités.

Expériences de recherche

2014 - 2015 | Mémoire de recherche dans le cadre d'un Post-Master international en Architecture.

Durée des travaux de recherche : Décembre 2014 - Août 2015.

Intitulé : « Réseaux ferroviaires et développement urbain en banlieue parisienne ».

Sous la direction de Mme Karen BOWIE docteur en histoire de l'art et Professeure à l'ENSA Paris-la- Villette.

2012 - 2013 | Mémoire de recherche dans le cadre du master2 recherche en STEU.

Durée des travaux de recherche : Mars 2013 - Septembre 2013

Intitulé : « Création d'un corpus structuré des données Urbaines et Architecturales pour une application de visualisation en 3D».

Sous la direction de Mr Vincent TOURRE docteur en informatique et maître de conférences à l'Ecole Centrale Audencia, Nantes.

Mars 2013- Septembre 2013| Stage de recherche au sein du centre des recherches méthodologiques en Architecture (CERMA) de l'ENSA de Nantes.

Bourses

2016 - 2017 | Bourse d'études de l'association Rails & Histoire.

Communications à des colloques ou journées

28 mars 2017 | Journée d'étude de l'association Rails & Histoire sur le " Patrimoine ferroviaire en France".

28 mars 2017 | Colloque international " Industrie, Transport et urbanisation métropolitains, entre histoire, mémoire et projet". Au CNAM (Paris).

http://www.ahttep.archi.fr/IMG/pdf/journee_14_avril_programme.pdf

Activités d'enseignement

10 Mars 2017| Enseignante vacataire en Post-master recherche en Architecture.

ENSA Paris la Villette, immersion AHTTEP.

Responsable de la formation: Pr. Karen BOWIE

Du 06 au 10 Février 2017| Encadrement des étudiants et jury en Intensif du Master2;

Fabriquer et représenter les grands territoires - La ligne 15 du Grand Paris Express.

Lieu: ENSA Paris Belleville.

Responsable de la formation: Marie-ange JAMBU

06 Mai 2016| Enseignante vacataire en DSA Architecture et Projet Urbain.

Lieu: ENSA Paris Belleville

Responsables de la formation: Pr. Anne Grillet-Auber et Pr. Michèle Lambert-Bresson.

Participation à la vie du laboratoire

Depuis décembre 2016| Elue au conseil du laboratoire AHTTEP.

2016 - 2017| Responsable des séminaires des doctorants du laboratoire AHTTEP.

Champs de compétences

Informatique

- Logiciels de modélisation et de gestion des données géographiques: *Cartes & données, ArcGis, OrbisGis, QGis.*
- Logiciels de dessin: *InDesign, Illustrator, Photoshop CS3, 3DS Max, Autocad2D, Archicad.*
- Microsoft Office : *Word, Excel, Power Point.*

Langues

Français- Arabe: Bilingue.

Anglais: lue, parlée et écrite